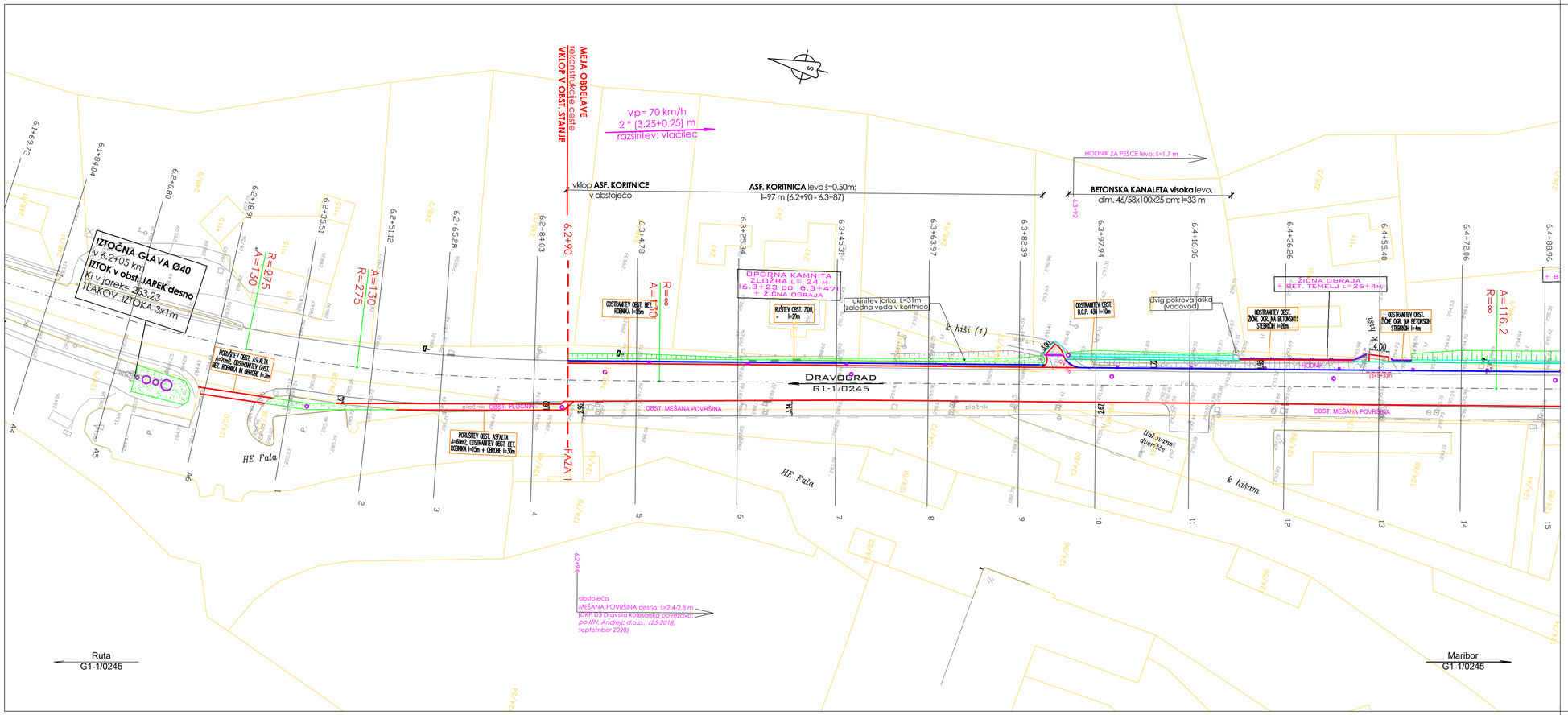

LEGENDA:

- BET. ROBNIK 15/25
- BET. OBROBA 8/20
- ROB VOZIŠČA, PRIKLJUČKA OZ. ASFALTA
- ROB BANKINE
- POGREZNJEN BETONSKI ROBNIK 15/25 (poglobljen na nivo vozišča)
- VKOPNE, NASIPNE BREŽINE
- ZELENICA
- ASFALTNA MULDA
- ASFALTNA KORITNICA
- CESTNI JAREK
- VTOČNI/REVIZIJSKI JAŠEK
- BET. CEVNI PREPUST Z VTOČNO/IZTOČNO GLAVO
- TLAKOVANJE JARKOV, VTOKOV/IZTOKOV PREPUSTOV
- LINIJSKI POŽIRALNIK
- POŽIRALNIK S STANDARDNO KANALSKO REŠETKO
- POŽIRALNIK Z LTŽ MREŽO
- RUŠENJE OBST. JAŠKOV, POŽIRALNIKOV, PREPUSTOV, JVO

Sprememba:	Opis spremembe:	Datum:	Podpis:

Investitor: Direkcija Republike Slovenije za infrastrukturo

Izvajalec: TRASA d.o.o.

Podizvajalec:

Naziv	Ime in priimek	Ident. št.	Podpis
Vodja projekta:	B. Žlender univ.dipl.inž.gr. G-2200		
Vodja načrta:	B. Žlender univ.dipl.inž.gr. G-2200		
Proj. sodelavec:	N. Pelc mag.inž.grad.		

Načrt: 02 VODILNI NAČRT S PODROČJA GRADBENIŠTVA
NAČRT CESTE

Objekt/cesta: Ureditev glavne ceste G1-1/0245
Ruta - Maribor, od km 6+300 do km 9+250

Odsek: 0245 Ruta - Selnica

Pododsek: od km 6+300 do km 9+250

Opis risbe: GRADBENA SITUACIJA

Del risbe: profil: A4-15

Št. projekta: 1037/22 Faza: PZI

Št. načrta: 1037/22C Merilo: 1:500

Šifra CC-SI: 21111 Datum: januar 2022

Št. odseka:	Arhivska št.:	Faza/Objekt:	Šifra risbe:
0245	0088.00	004.2101	G.102

Št. priloge: G.2-1/12

Avtor risbe: TRASA d.o.o., Maribor

Ident. št. risbe:

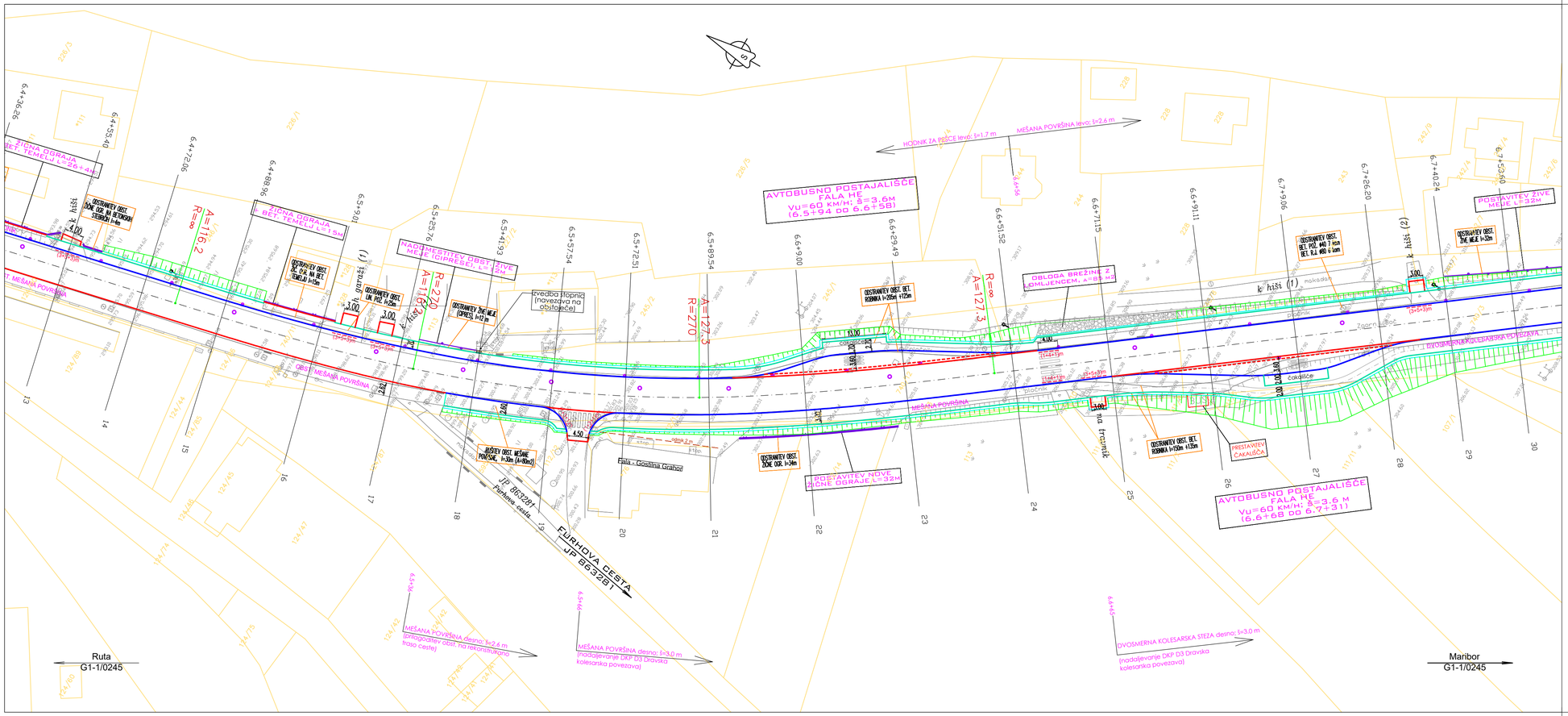

LEGENDA:

- BET. ROBNIK 15/25
- BET. OBROBA 8/20
- ROB VOZIŠČA, PRIKLJUČKA OZ. ASFALTA
- ROB BANKINE
- POGREZNJEN BETONSKI ROBNIK 15/25 (poglobljen na nivo vozišča)
- VKOPNE, NASIPNE BREŽINE
- ZELENICA
- ASFALTNA MULDA
- ASFALTNA KORITNICA
- CESTNI JAREK
- VTOČNI/REVIZIJSKI JAŠEK
- BET. CEVNI PREPUST Z VTOČNO/IZTOČNO GLAVO
- TLAKOVANJE JARKOV, VTOKOV/IZTOKOV PREPUSTOV
- LINIJSKI POŽIRALNIK
- POŽIRALNIK S STANDARDNO KANALSKO REŠETKO
- POŽIRALNIK Z LTŽ MREŽO
- RUŠENJE OBST. JAŠKOV, POŽIRALNIKOV, PREPUSTOV, JVO

Spremenba:	Opis spremembe:	Datum:	Podpis:

Investitor:	Direkcija Republike Slovenije za infrastrukturo	Načrt:	02 VODILNI NAČRT S PODROČJA GRADBENIŠTVA NAČRT CESTE
Izvajalec:	TRASA d.o.o.	Objekt/ cesta:	Ureditev glavne ceste G1-1/0245 Ruta - Maribor, od km 6+300 do km 9+250
Podizvajalec:		Odsek:	0245 Ruta - Selnica
		Pododsek:	od km 6+300 do km 9+250
		Opis risbe:	GRADBENA SITUACIJA
Naziv / Ime in priimek / Ident. št. / Podpis		Del risbe:	profil: 13-30
Vodja projekta:	B. Žlender univ.dipl.inž.gr. G-2200	Št. projekta:	1037/22 Faza: PZI
Vodja načrta:	B. Žlender univ.dipl.inž.gr. G-2200	Št. načrta:	1037/22C Merilo: 1:500
Proj. sodelovec:	N. Pelc mag.inž.grad.	Šifra CC-SI:	21111 Datum: januar 2022

Št. odseka:	Arhivska št.:	Faza/Objekt:	Šifra risbe:
0245	0088.00	004.2101	G.102

Št. priloge:	G.2-2/12	Avtor risbe:	TRASA d.o.o., Maribor
		Ident. št. risbe:	

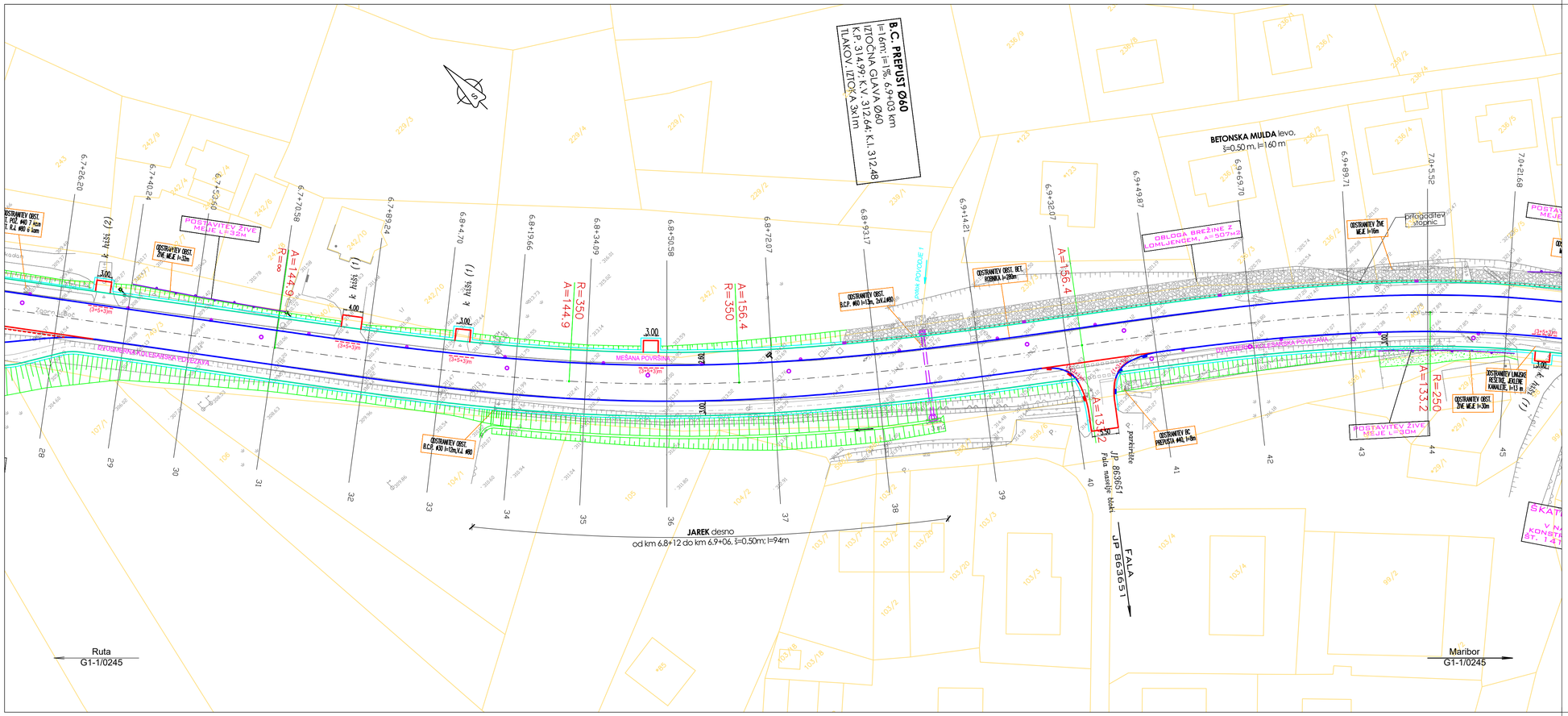

LEGENDA:

- BET. ROBNIK 15/25
- BET. OBROBA 8/20
- ROB VOZIŠČA, PRIKLJUČKA OZ. ASFALTA
- ROB BANKINE
- POGREZNJEN BETONSKI ROBNIK 15/25 (poglobljen na nivo vozišča)
- VKOPNE, NASIPNE BREŽINE
- ZELENICA
- ASFALTNA MULDA
- ASFALTNA KORITNICA
- CESTNI JAREK
- VTOČNI/REVIZIJSKI JAŠEK
- BET. CEVNI PREPUST Z VTOČNO/IZTOČNO GLAVO
- TLAKOVANJE JARKOV, VTOKOV/IZTOKOV PREPUSTOV
- LINIJSKI POŽIRALNIK
- POŽIRALNIK S STANDARDNO KANALSKO REŠETKO
- POŽIRALNIK Z LTŽ MREŽO
- RUŠENJE OBST. JAŠKOV, POŽIRALNIKOV, PREPUSTOV, JVO

Sprememba:	Opis spremembe:	Datum:	Podpis:

Investitor:	Direkcija Republike Slovenije za infrastrukturo	Načrt:	02 VODILNI NAČRT S PODROČJA GRADBENIŠTVA NAČRT CESTE
Izvajalec:	TRASA d.o.o.	Objekt/cesta:	Ureditev glavne ceste G1-1/0245 Ruta – Maribor, od km 6+300 do km 9+250
Podizvajalec:		Odsek:	0245 Ruta – Selnica
		Pododsek:	od km 6+300 do km 9+250
		Opis risbe:	GRADBENA SITUACIJA
Naziv	Ime in priimek / Ident. št. / Podpis	Del risbe:	profil: 28–45
Vodja projekta:	B. Žlender univ.dipl.inž.gr. G–2200	Št. projekta:	1037/22 Faza: PZI
Vodja načrta:	B. Žlender univ.dipl.inž.gr. G–2200	Št. načrta:	1037/22C Merilo: 1:500
Proj. sodelovec:	N. Pelc mag.inž.grad.	Šifra CC–SI:	21111 Datum: januar 2022

Št. odseka:	Arhivska št.:	Faza/Objekt:	Šifra risbe:
0245	0088.00	004.2101	G.102

Št. priloge: G.2–3/12

Avtor risbe: TRASA d.o.o., Maribor

Ident. št. risbe:

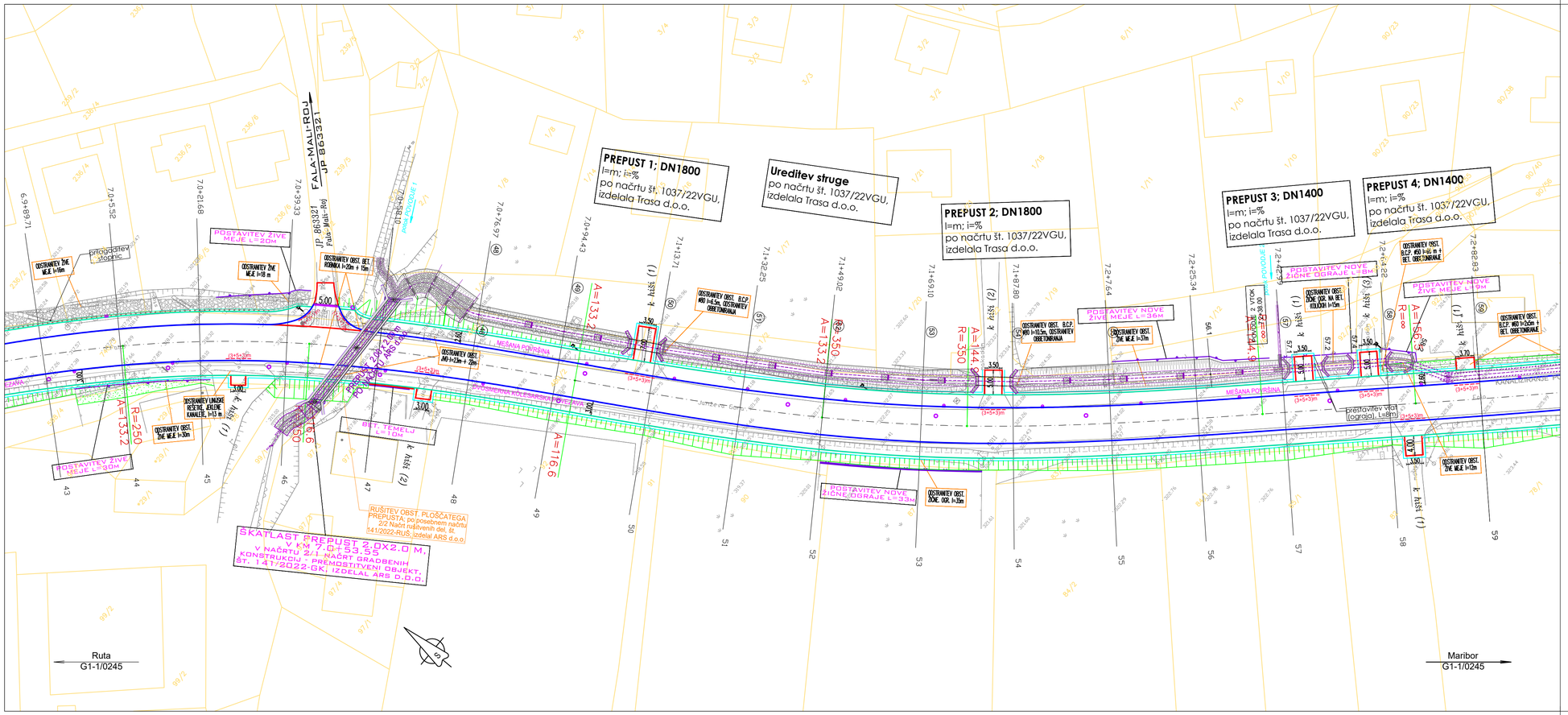

LEGENDA:

- BET. ROBNIK 15/25
- BET. OBROBA 8/20
- ROB VOZIŠČA, PRIKLJUČKA OZ. ASFALTA
- ROB BANKINE
- POGREZNJEN BETONSKI ROBNIK 15/25 (poglobljen na nivo vozišča)
- VKOPNE, NASIPNE BREŽINE
- ZELENICA
- ASFALTNA MULDA
- ASFALTNA KORITNICA
- CESTNI JAREK
- VTOČNI/REVIZIJSKI JAŠEK
- BET. CEVNI PREPUST Z VTOČNO/IZTOČNO GLAVO
- TLAKOVANJE JARKOV, VTOKOV/IZTOKOV PREPUSTOV
- LINIJSKI POŽIRALNIK
- POŽIRALNIK S STANDARDNO KANALSKO REŠETKO
- POŽIRALNIK Z LTŽ MREŽO
- RUŠENJE OBST. JAŠKOV, POŽIRALNIKOV, PREPUSTOV, JVO

Sprememba:	Opis spremembe:	Datum:	Podpis:

Investitor:	Direkcija Republike Slovenije za infrastrukturo	Načrt:	02 VODILNI NAČRT S PODROČJA GRADBENIŠTVA NAČRT CESTE
Izvajalec:	TRASA d.o.o.	Objekt/cesta:	Ureditev glavne ceste G1-1/0245 Ruta - Maribor, od km 6+300 do km 9+250
Podizvajalec:		Odsek:	0245 Ruta - Selnica
		Pododsek:	od km 6+300 do km 9+250
		Opis risbe:	GRADBENA SITUACIJA
Naziv / Ime in priimek / Ident. št. / Podpis		Del risbe:	profil: 43-59
Vodja projekta:	B. Žlender univ.dipl.inž.gr. G-2200	Št. projekta:	1037/22 Faza: PZI
Vodja načrta:	B. Žlender univ.dipl.inž.gr. G-2200	Št. načrta:	1037/22C Merilo: 1:500
Proj. sodelavec:	N. Pelc mag.inž.grad.	Šifra CC-SI:	21111 Datum: januar 2022

Št. odseka:	Arhivska št.:	Faza/Objekt:	Šifra risbe:
0245	0088.00	004.2101	G.102

Št. priloge: G.2-4/12

Avtor risbe: TRASA d.o.o., Maribor

Ident. št. risbe:

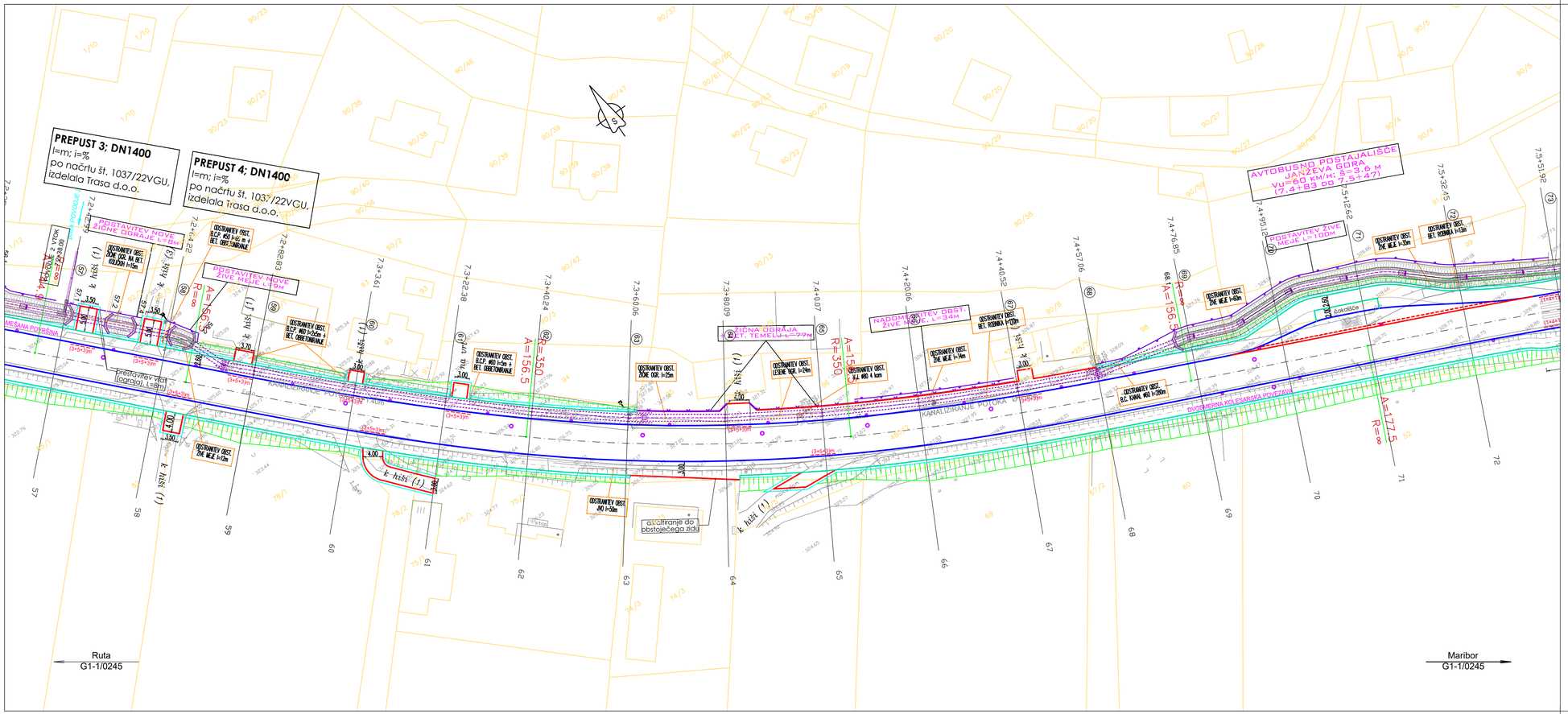

LEGENDA:

- BET. ROBNIK 15/25
- BET. OBROBA 8/20
- ROB VOZIŠČA, PRIKLJUČKA OZ. ASFALTA
- ROB BANKINE
- POGREZNJEN BETONSKI ROBNIK 15/25 (poglobljen na nivo vozišča)
- VKOPNE, NASIPNE BREŽINE
- ZELENICA
- ASFALTNA MULDA
- ASFALTNA KORITNICA
- CESTNI JAREK
- VTOČNI/REVIZIJSKI JAŠEK
- BET. CEVNI PREPUST Z VTOČNO/IZTOČNO GLAVO
- TLAKOVANJE JARKOV, VTOKOV/IZTOKOV PREPUSTOV
- LINIJSKI POŽIRALNIK
- POŽIRALNIK S STANDARDNO KANALSKO REŠETKO
- POŽIRALNIK Z LTŽ MREŽO
- RUŠENJE OBST. JAŠKOV, POŽIRALNIKOV, PREPUSTOV, JVO

Sprememba:	Opis spremembe:	Datum:	Podpis:

Investitor: Direkcija Republike Slovenije za infrastrukturo

Izvajalec: TRASA d.o.o.

Podizvajalec:

Naziv	Ime in priimek	Ident. št.	Podpis
Vodja projekta:	B. Žlender univ.dipl.inž.gr. G-2200		
Vodja načrta:	B. Žlender univ.dipl.inž.gr. G-2200		
Proj. sodelavec:	N. Pelc mag.inž.grad.		

Načrt:	02 VODILNI NAČRT S PODROČJA GRADBENIŠTVA NAČRT CESTE
Objekt/ cesta:	Ureditev glavne ceste G1-1/0245 Ruta - Maribor, od km 6+300 do km 9+250
Odsek:	0245 Ruta - Selnica
Pododsek:	od km 6+300 do km 9+250
Opis risbe:	GRADBENA SITUACIJA
Del risbe:	profil: 57-72
Št. projekta:	1037/22 Faza: PZI
Št. načrta:	1037/22C Merilo: 1:500
Šifra CC-SI:	21111 Datum: januar 2022

Št. odseka:	Arhivska št.:	Faza/Objekt:	Šifra risbe:
0245	0088.00	004.2101	G.102

Št. priloge: G.2-5/12

Avtor risbe: TRASA d.o.o., Maribor

Ident. št. risbe:

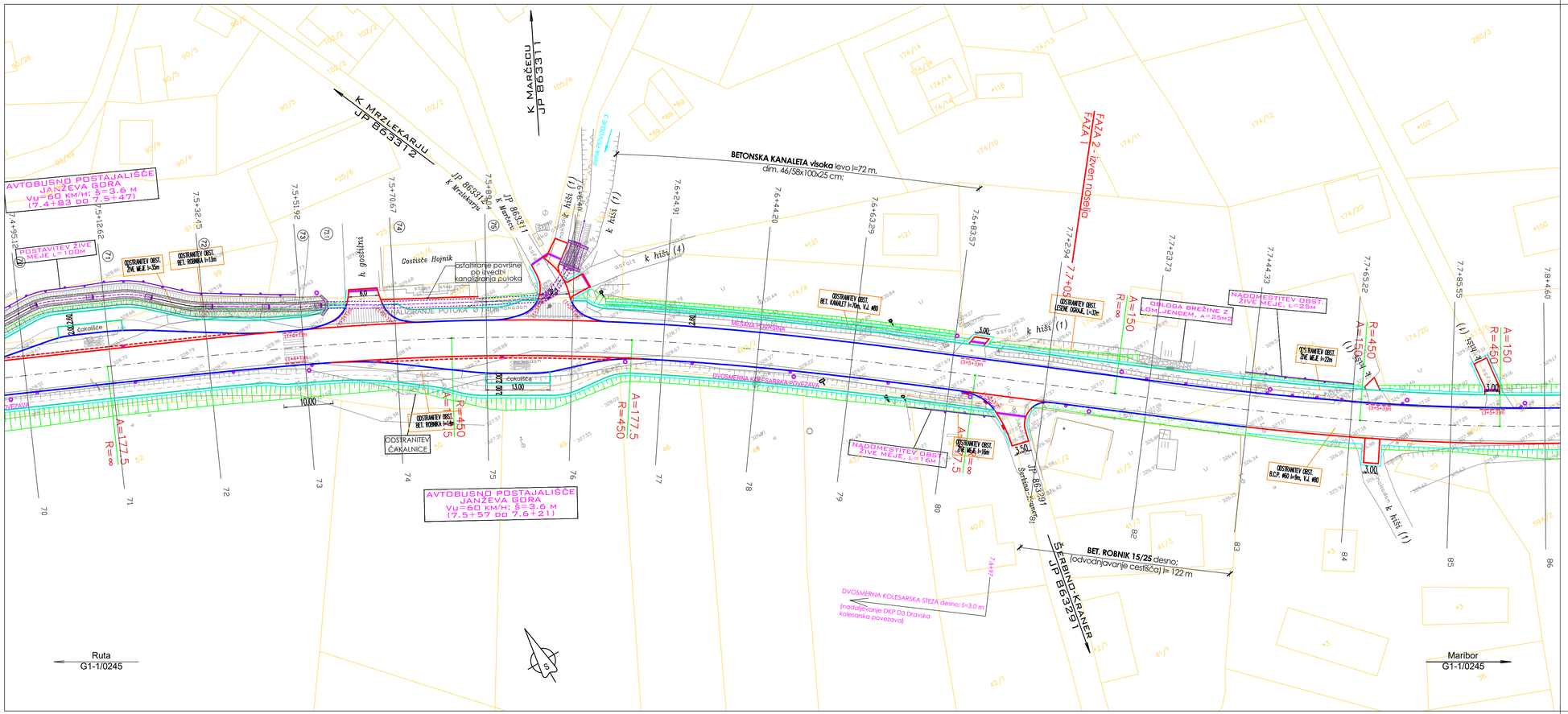

LEGENDA:

- BET. ROBNIK 15/25
- BET. OBROBA 8/20
- ROB VOZIŠČA, PRIKLJUČKA OZ. ASFALTA
- ROB BANKINE
- POGREZNJEN BETONSKI ROBNIK 15/25 (poglobljen na nivo vozišča)
- VKOPNE, NASIPNE BREŽINE
- ZELENICA
- ASFALTNA MULDA
- ASFALTNA KORITNICA
- CESTNI JAREK
- VTOČNI/REVIZIJSKI JAŠEK
- BET. CEVNI PREPUST Z VTOČNO/IZTOČNO GLAVO
- TLAKOVANJE JARKOV, VTOKOV/IZTOKOV PREPUSTOV
- LINIJSKI POŽIRALNIK
- POŽIRALNIK S STANDARDNO KANALSKO REŠETKO
- POŽIRALNIK Z LTŽ MREŽO
- RUŠENJE OBST. JAŠKOV, POŽIRALNIKOV, PREPUSTOV, JVO

Sprememba:	Opis spremembe:	Datum:	Podpis:

Investitor:	Direkcija Republike Slovenije za infrastrukturo	Načrt:	02 VODILNI NAČRT S PODROČJA GRADBENIŠTVA NAČRT CESTE
Izvajalec:	TRASA d.o.o.	Objekt/cesta:	Ureditev glavne ceste G1-1/0245 Ruta - Maribor, od km 6+300 do km 9+250
Podizvajalec:		Odsek:	0245 Ruta - Selnica
		Pododsek:	od km 6+300 do km 9+250
		Opis risbe:	GRADBENA SITUACIJA
Naziv	Ime in priimek / Ident. št. / Podpis	Del risbe:	profil: 70-86
Vodja projekta:	B. Žlender univ.dipl.inž.gr. G-2200	Št. projekta:	1037/22 Faza: PZI
Vodja načrta:	B. Žlender univ.dipl.inž.gr. G-2200	Št. načrta:	1037/22C Merilo: 1:500
Proj. sodelovec:	N. Pelc mag.inž.grad.	Šifra CC-SI:	21111 Datum: januar 2022

Št. odseka:	Arhivska št.:	Faza/Objekt:	Šifra risbe:
0245	0088.00	004.2101	G.102

Št. priloge: G.2-6/12

Avtor risbe: TRASA d.o.o., Maribor

Ident. št. risbe:

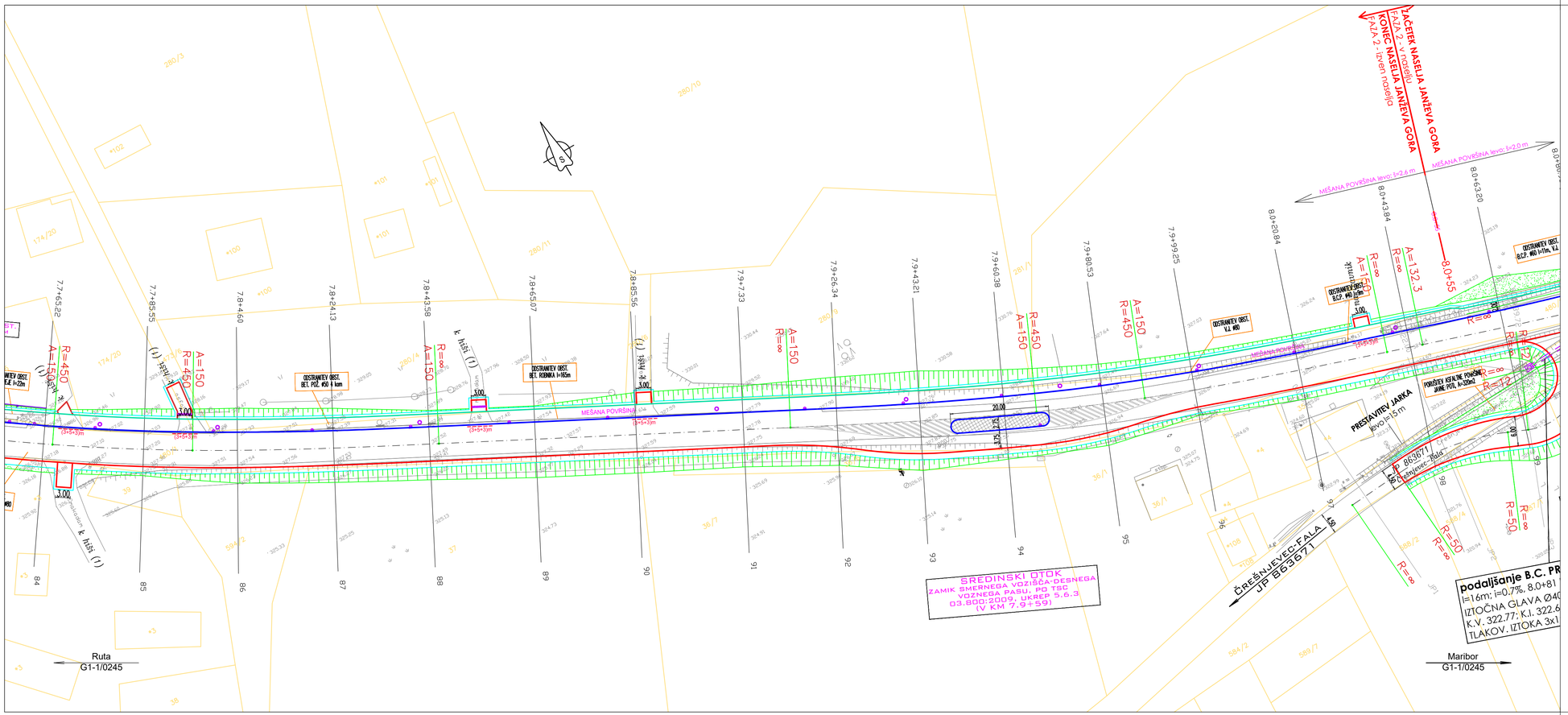

LEGENDA:

- BET. ROBNIK 15/25
- BET. OBROBA 8/20
- ROB VOZIŠČA, PRIKLJUČKA OZ. ASFALTA
- ROB BANKINE
- POGREZNJEN BETONSKI ROBNIK 15/25 (poglobljen na nivo vozišča)
- VKOPNE, NASIPNE BREŽINE
- ZELENICA
- ASFALTNA MULDA
- ASFALTNA KORITNICA
- CESTNI JAREK
- VTOČNI/REVIZIJSKI JAŠEK
- BET. CEVNI PREPUST Z VTOČNO/IZTOČNO GLAVO
- TLAKOVANJE JARKOV, VTOKOV/IZTOKOV PREPUSTOV
- LINIJSKI POŽIRALNIK
- POŽIRALNIK S STANDARDNO KANALSKO REŠETKO
- POŽIRALNIK Z LTŽ MREŽO
- RUŠENJE OBST. JAŠKOV, POŽIRALNIKOV, PREPUSTOV, JVO

Sprememba:	Opis spremembe:	Datum:	Podpis:

Investitor: Direkcija Republike Slovenije za infrastrukturo

Izvajalec: TRASA d.o.o.

Podizvajalec:

Naziv	Ime in priimek	Ident. št.	Podpis
Vodja projekta:	B. Žlender univ.dipl.inž.gr. G-2200		
Vodja načrta:	B. Žlender univ.dipl.inž.gr. G-2200		
Proj. sodelavec:	N. Pelc mag.inž.grad.		

Načrt: 02 VODILNI NAČRT S PODROČJA GRADBENIŠTVA NAČRT CESTE

Objekt/cesta: Ureditev glavne ceste G1-1/0245 Ruta - Maribor, od km 6+300 do km 9+250

Odsek: 0245 Ruta - Selnica

Pododsek: od km 6+300 do km 9+250

Opis risbe: GRADBENA SITUACIJA

Del risbe: profil: 84-99

Št. projekta: 1037/22 Faza: PZI

Št. načrta: 1037/22C Merilo: 1:500

Šifra CC-SI: 21111 Datum: januar 2022

Št. odseka:	Arhivska št.:	Faza/Objekt:	Šifra risbe:
0245	0088.00	004.2101	G.102

Št. priloge: G.2-7/12

Avtor risbe: TRASA d.o.o., Maribor

Ident. št. risbe:

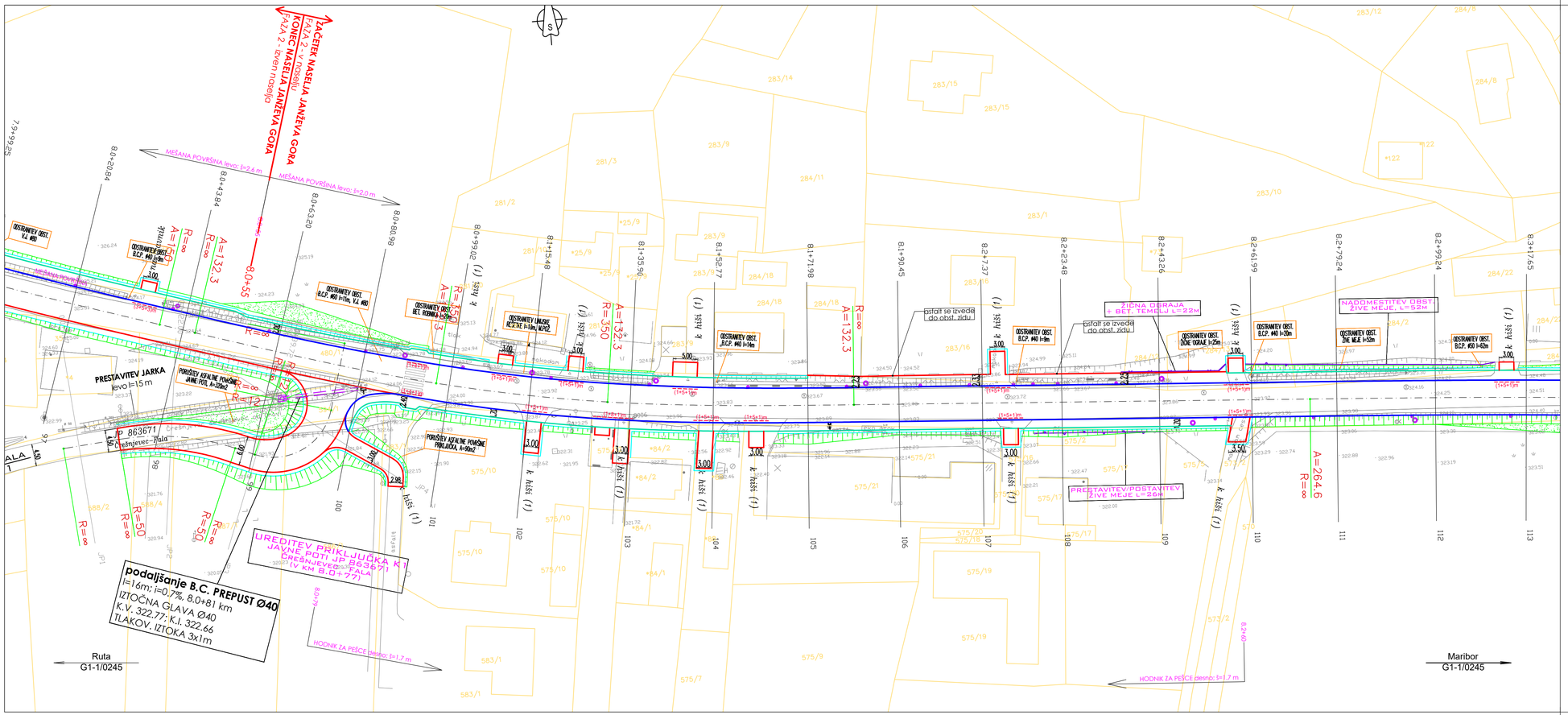

LEGENDA:

- BET. ROBNIK 15/25
- BET. OBROBA 8/20
- ROB VOZIŠČA, PRIKLJUČKA OZ. ASFALTA
- ROB BANKINE
- POGREZNJEN BETONSKI ROBNIK 15/25 (poglobljen na nivo vozišča)
- VKOPNE, NASIPNE BREŽINE
- ZELENICA
- ASFALTNA MULDA
- ASFALTNA KORITNICA
- CESTNI JAREK
- VTOČNI/REVIZIJSKI JAŠEK
- BET. CEVNI PREPUST Z VTOČNO/IZTOČNO GLAVO
- TLAKOVANJE JARKOV, VTOKOV/IZTOKOV PREPUSTOV
- LINIJSKI POŽIRALNIK
- POŽIRALNIK S STANDARDNO KANALSKO REŠETKO
- POŽIRALNIK Z LTŽ MREŽO
- RUŠENJE OBST. JAŠKOV, POŽIRALNIKOV, PREPUSTOV, JVO

Sprememba:	Opis spremembe:	Datum:	Podpis:

Investitor:	Direkcija Republike Slovenije za infrastrukturo	Načrt:	02 VODILNI NAČRT S PODROČJA GRADBENIŠTVA NAČRT CESTE
Izvajalec:	TRASA d.o.o.	Objekt/ cesta:	Ureditev glavne ceste G1-1/0245 Ruta - Maribor, od km 6+300 do km 9+250
Podizvajalec:		Odsek:	0245 Ruta - Selnica
		Pododsek:	od km 6+300 do km 9+250
		Opis risbe:	GRADBENA SITUACIJA
Naziv	Ime in priimek / Ident. št. / Podpis	Del risbe:	profil: 97-113
Vodja projekta:	B. Žlender univ.dipl.inž.gr. G-2200	Št. projekta:	1037/22 Faza: PZI
Vodja načrta:	B. Žlender univ.dipl.inž.gr. G-2200	Št. načrta:	1037/22C Merilo: 1:500
Proj. sodelavec:	N. Pelc mag.inž.grad.	Šifra CC-SI:	21111 Datum: januar 2022

Št. odseka:	Arhivska št.:	Faza/Objekt:	Šifra risbe:
0245	0088.00	004.2101	G.102

Št. priloge: G.2-8/12

Avtor risbe: TRASA d.o.o., Maribor

Ident. št. risbe:

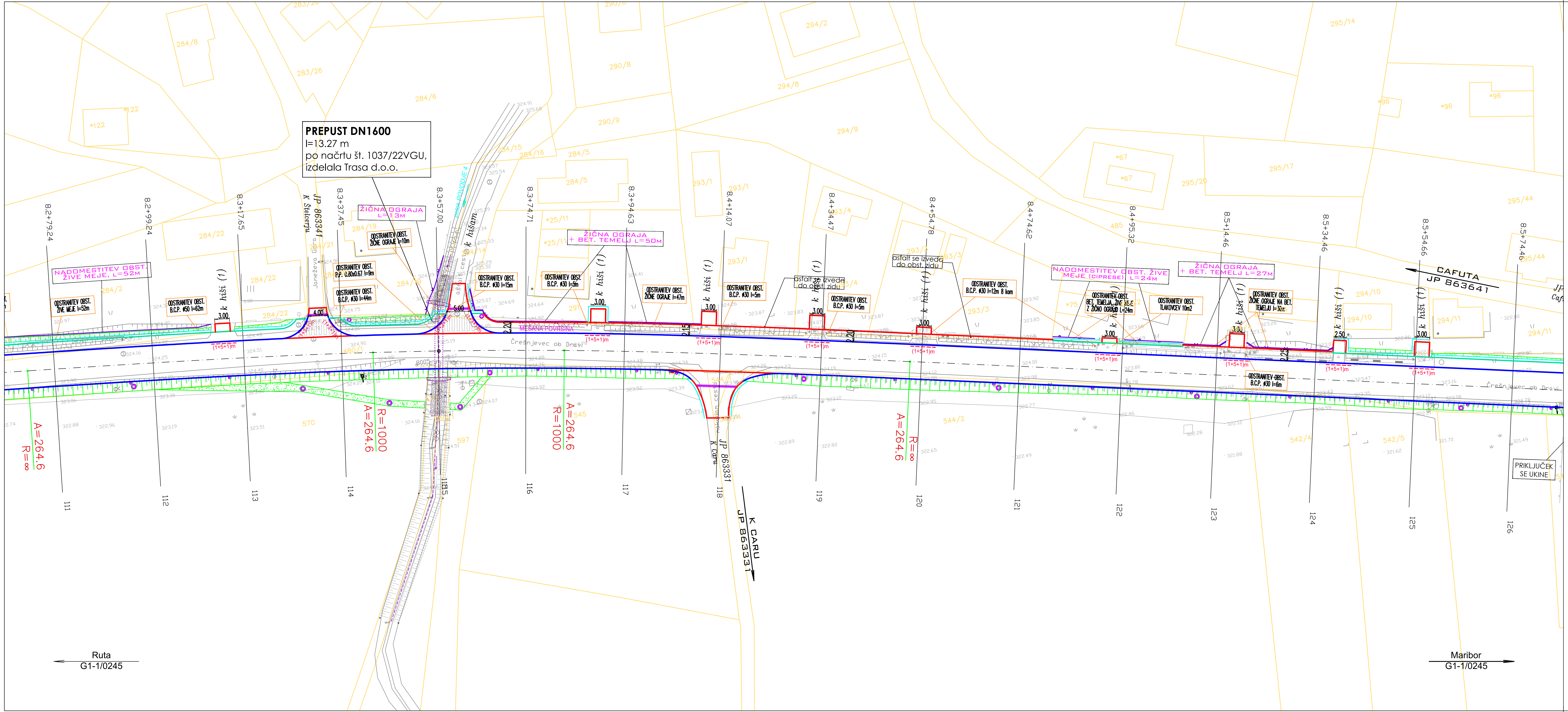

LEGENDA:

- BET. ROBNIK 15/25
- BET. OBROBA 8/20
- ROB VOZIŠČA, PRIKLJUČKA OZ. ASFALTA
- ROB BANKINE
- POGREZNJEN BETONSKI ROBNIK 15/25 (poglobljen na nivo vozišča)
- VKOPNE, NASIPNE BREŽINE
- ZELENICA

ASFALTNA MULDA
ASFALTNA KORITNICA
CESTNI JAREK
VTOČNI/REVIZIJSKI JAŠEK
BET. CEVNI PREPUST Z VTOČNO/IZTOČNO GLAVO
TLAKOVANJE JARKOV, VTOKOV/IZTOKOV PREPUSTOV
LINIJSKI POŽIRALNIK
P5 POŽIRALNIK S STANDARDNO KANALSKO REŠETKO
Pm7 POŽIRALNIK Z LTŽ MREŽO
RUŠENJE OBST. JAŠKOV, POŽIRALNIKOV, PREPUSTOV, JVO

Sprememba:	Opis spremembe:	Datum:	Podpis:

Investitor: Direkcija Republike Slovenije za infrastrukturo

Izvajalec: TRASA d.o.o.

Podizvajalec:

Naziv	Ime in priimek	Ident. št.	Podpis
Vodja projekta:	B. Žlender univ.dipl.inž.gr.	G-2200	
Vodja načrta:	B. Žlender univ.dipl.inž.gr.	G-2200	
Proj. sodelavec:	N. Pelc mag.inž.grad.		

Načrt: 02 VODILNI NAČRT S PODROČJA GRADBENIŠTVA NAČRT CESTE

Objekt/cesta: Ureditev glavne ceste G1-1/0245 Ruta – Maribor, od km 6+300 do km 9+250

Odsek: 0245 Ruta – Selnica

Pododsek: od km 6+300 do km 9+250

Opis risbe: GRADBENA SITUACIJA

Del risbe: profil: 111–126

Št. projekta:	1037/22	Faza:	PZI
Št. načrta:	1037/22C	Merilo:	1:500
Šifra CC-SI:	21111	Datum:	januar 2022

Št. odseka:	Arhivska št.:	Faza/Objekt:	Šifra risbe:
0245	0088.00	004.2101	G.102

Št. priloge: G.2–9/12

Avtor risbe: TRASA d.o.o., Maribor

Ident. št. risbe:

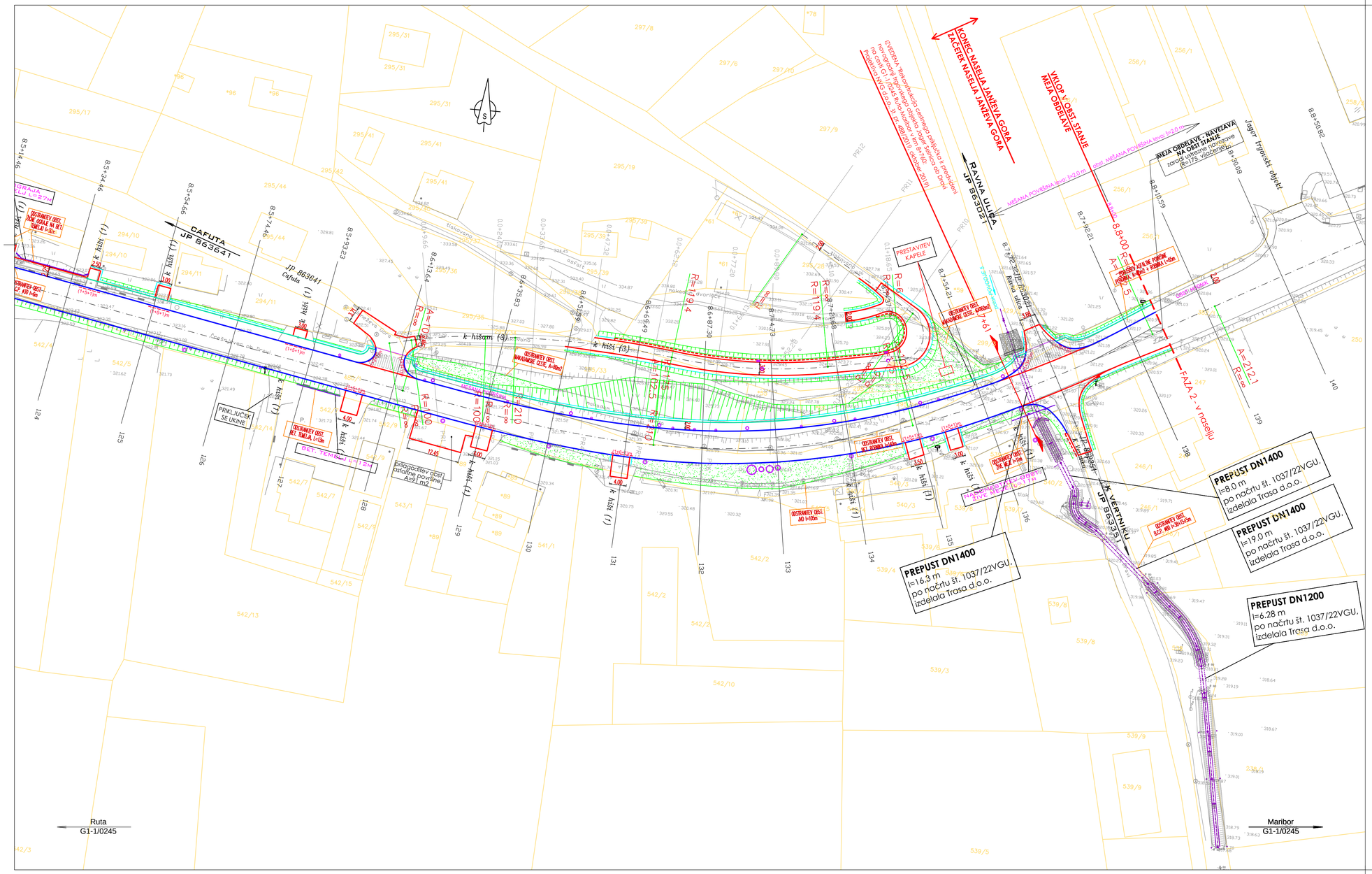

LEGENDA:

- BET. ROBNIK 15/25
- BET. OBROBA 8/20
- ROB VOZIŠČA, PRIKLJUČKA OZ. ASFALTA
- ROB BANKINE
- POGREZNJEN BETONSKI ROBNIK 15/25 (poglobljen na nivo vozišča)
- VKOPNE, NASIPNE BREŽINE
- ZELENICA
- ASFALTNA MULDA
- ASFALTNA KORITNICA
- CESTNI JAREK
- VTOČNI/REVIZIJSKI JAŠEK
- BET. CEVNI PREPUST Z VTOČNO/IZTOČNO GLAVO
- TLAKOVANJE JARKOV, VTOKOV/IZTOKOV PREPUSTOV
- LINIJSKI POŽIRALNIK
- POŽIRALNIK S STANDARDNO KANALSKO REŠETKO
- POŽIRALNIK Z LTŽ MREŽO
- RUŠENJE OBST. JAŠKOV, POŽIRALNIKOV, PREPUSTOV, JVO

Sprememba:	Opis spremembe:	Datum:	Podpis:

Investitor:	Direkcija Republike Slovenije za infrastrukturo
Izvajalec:	TRASA d.o.o.
Podizvajalec:	
Načrt:	02 VODILNI NAČRT S PODROČJA GRADBENIŠTVA NAČRT CESTE
Objekt/cesta:	Ureditev glavne ceste G1-1/0245 Ruta – Maribor, od km 6+300 do km 9+250
Odsek:	0245 Ruta – Selnica
Pododsek:	od km 6+300 do km 9+250
Opis risbe:	GRADBENA SITUACIJA

Naziv	Ime in priimek	Ident. št.	Podpis
Vodja projekta:	B. Žlender univ.dipl.inž.gr. G-2200		
Vodja načrta:	B. Žlender univ.dipl.inž.gr. G-2200		
Proj. sodelavec:	N. Pelc mag.inž.grad.		

Del risbe:	profil: 124–140		
Št. projekta:	1037/22	Faza:	PZI
Št. načrta:	1037/22C	Merilo:	1:500
Šifra CC-SI:	21111	Datum:	januar 2022

Št. odseka:	Arhivska št.:	Faza/Objekt:		Šifra risbe:
0245	0088.00	004.2101		G.102
Št. priloge:	G.2–10/12	Avtor risbe:	TRASA d.o.o., Maribor	
		Ident. št. risbe:		

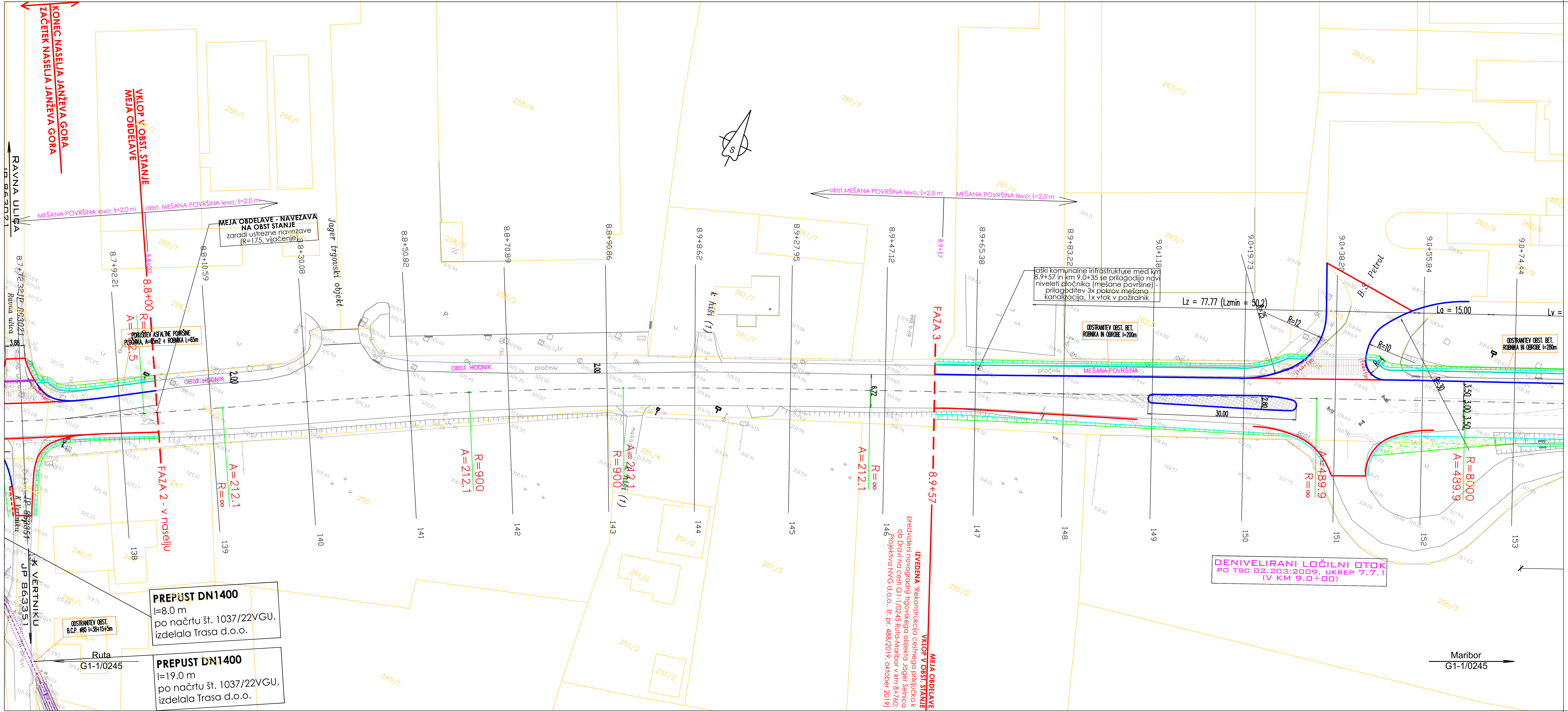

LEGENDA:

- BET. ROBNIK 15/25
- BET. OBROBA 8/20
- ROB VOZIŠČA, PRIKLJUČKA OZ. ASFALTA
- ROB BANKINE
- POGREZNJEN BETONSKI ROBNIK 15/25 (poglobljen na nivo vozišča)
- VKOPNE, NASIPNE BREŽINE
- ZELENICA
- ASFALTNA MULDA
- ASFALTNA KORITNICA
- CESTNI JAREK
- VTOČNI/REVIZIJSKI JAŠEK
- BET. CEVNI PREPUST Z VTOČNO/IZTOČNO GLAVO
- TLAKOVANJE JARKOV, VTOKOV/IZTOKOV PREPUSTOV
- LINIJSKI POŽIRALNIK
- POŽIRALNIK S STANDARDNO KANALSKO REŠETKO
- POŽIRALNIK Z LTŽ MREŽO
- RUŠENJE OBST. JAŠKOV, POŽIRALNIKOV, PREPUSTOV, JVO

Sprememba:	Opis spremembe:	Datum:	Podpis:

Investitor:	Direkcija Republike Slovenije za infrastrukturo		
Izvajalec:	TRASA d.o.o.		
Podizvajalec:			
Naziv	Ime in priimek	Ident. št.	Podpis
Vodja projekta:	B. Žlender univ.dipl.inž.gr.	G-2200	
Vodja načrta:	B. Žlender univ.dipl.inž.gr.	G-2200	
Proj. sodelavec:	N. Pelc mag.inž.grad.		

Načrt:	02 VODILNI NAČRT S PODROČJA GRADBENIŠTVA NAČRT CESTE		
Objekt/cesta:	Ureditev glavne ceste G1-1/0245 Ruta - Maribor, od km 6+300 do km 9+250		
Odsek:	0245 Ruta - Selnica		
Pododsek:	od km 6+300 do km 9+250		
Opis risbe:	GRADBENA SITUACIJA		
Del risbe:	profil: 137-153		
Št. projekta:	1037/22	Faza:	PZI
Št. načrta:	1037/22C	Merilo:	1:500
Šifra CC-SI:	21111	Datum:	januar 2022

Št. odseka:	Arhivska št.:	Faza/Objekt:	Šifra risbe:
0245	0088.00	004.2101	G.102
Št. priloge:	G.2-11/12	Avtor risbe:	TRASA d.o.o., Maribor
		Ident. št. risbe:	

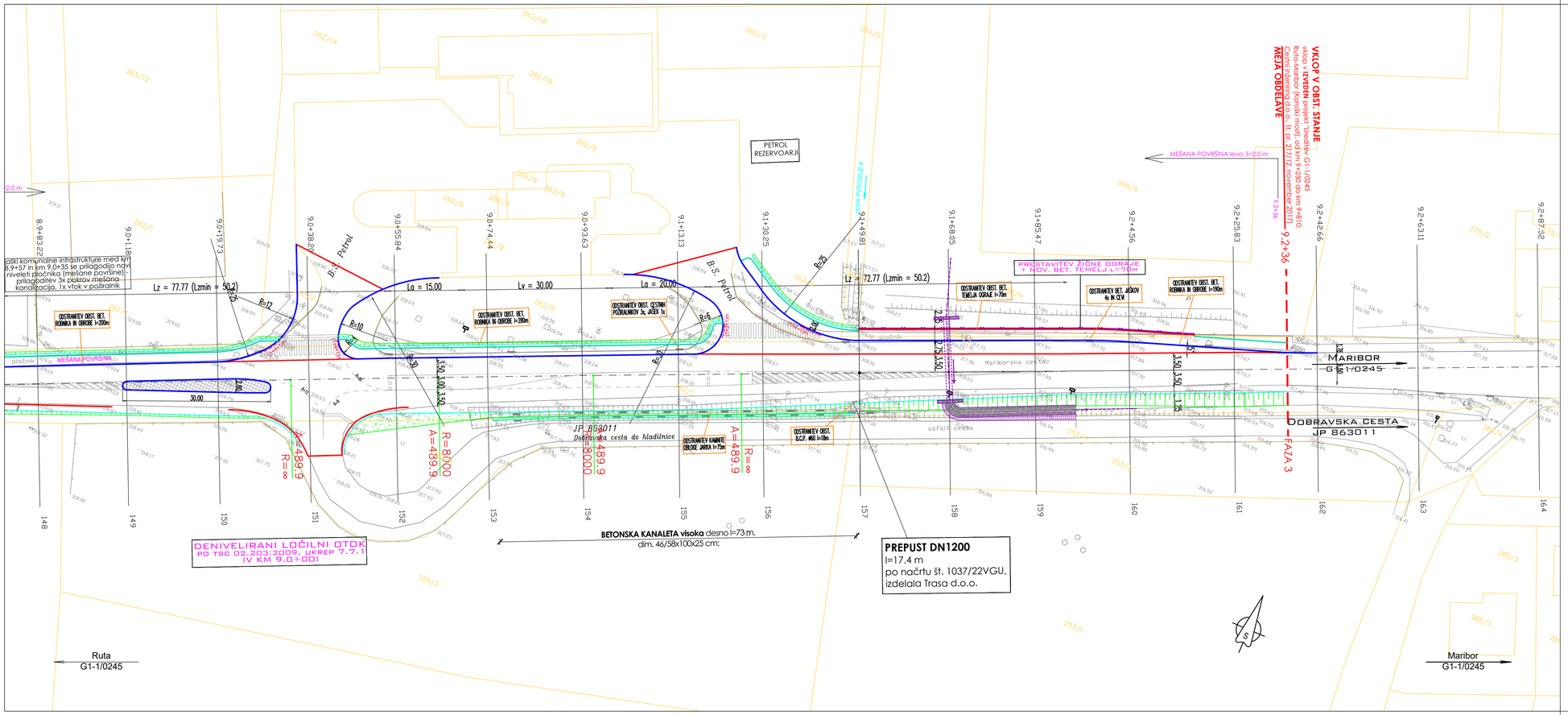

LEGENDA:

- BET. ROBNIK 15/25
- BET. OBROBA 8/20
- ROB VOZIŠČA, PRIKLJUČKA OZ. ASFALTA
- ROB BANKINE
- POGREZNJEN BETONSKI ROBNIK 15/25 (poglobljen na nivo vozišča)
- VKOPNE, NASIPNE BREŽINE
- ZELENICA
- ASFALTNA MULDA
- ASFALTNA KORITNICA
- CESTNI JAREK
- VTOČNI/REVIZIJSKI JAŠEK
- BET. CEVNI PREPUST Z VTOČNO/IZTOČNO GLAVO
- TLAKOVANJE JARKOV, VTOKOV/IZTOKOV PREPUSTOV
- LINIJSKI POŽIRALNIK
- POŽIRALNIK S STANDARDNO KANALSKO REŠETKO
- POŽIRALNIK Z LTŽ MREŽO
- RUŠENJE OBST. JAŠKOV, POŽIRALNIKOV, PREPUSTOV, JVO

Sprememba:	Opis spremembe:	Datum:	Podpis:

Investitor:	Direkcija Republike Slovenije za infrastrukturo	Načrt:	02 VODILNI NAČRT S PODROČJA GRADBENIŠTVA NAČRT CESTE
Izvajalec:	TRASA d.o.o.	Objekt/cesta:	Ureditev glavne ceste G1-1/0245 Ruta - Maribor, od km 6+300 do km 9+250
Podizvajalec:		Odsek:	0245 Ruta - Selnica
		Pododsek:	od km 6+300 do km 9+250
		Opis risbe:	GRADBENA SITUACIJA
Naziv / Ime in priimek / Ident. št. / Podpis		Del risbe:	profil: 148-164
Vodja projekta:	B. Žlender univ.dipl.inž.gr. G-2200	Št. projekta:	1037/22 Faza: PZI
Vodja načrta:	B. Žlender univ.dipl.inž.gr. G-2200	Št. načrta:	1037/22C Merilo: 1:500
Proj. sodelovec:	N. Pelc mag.inž.grad.	Šifra CC-SI:	21111 Datum: januar 2022

Št. odseka:	Arhivska št.:	Faza/Objekt:	Šifra risbe:
0245	0088.00	004.2101	G.102

Št. priloge: G.2-12/12 Avtor risbe: TRASA d.o.o., Maribor
Ident. št. risbe: